

# Organigramm und Aufgabenprofil

## Fachbereich Kreisentwicklung, Bau und Umwelt

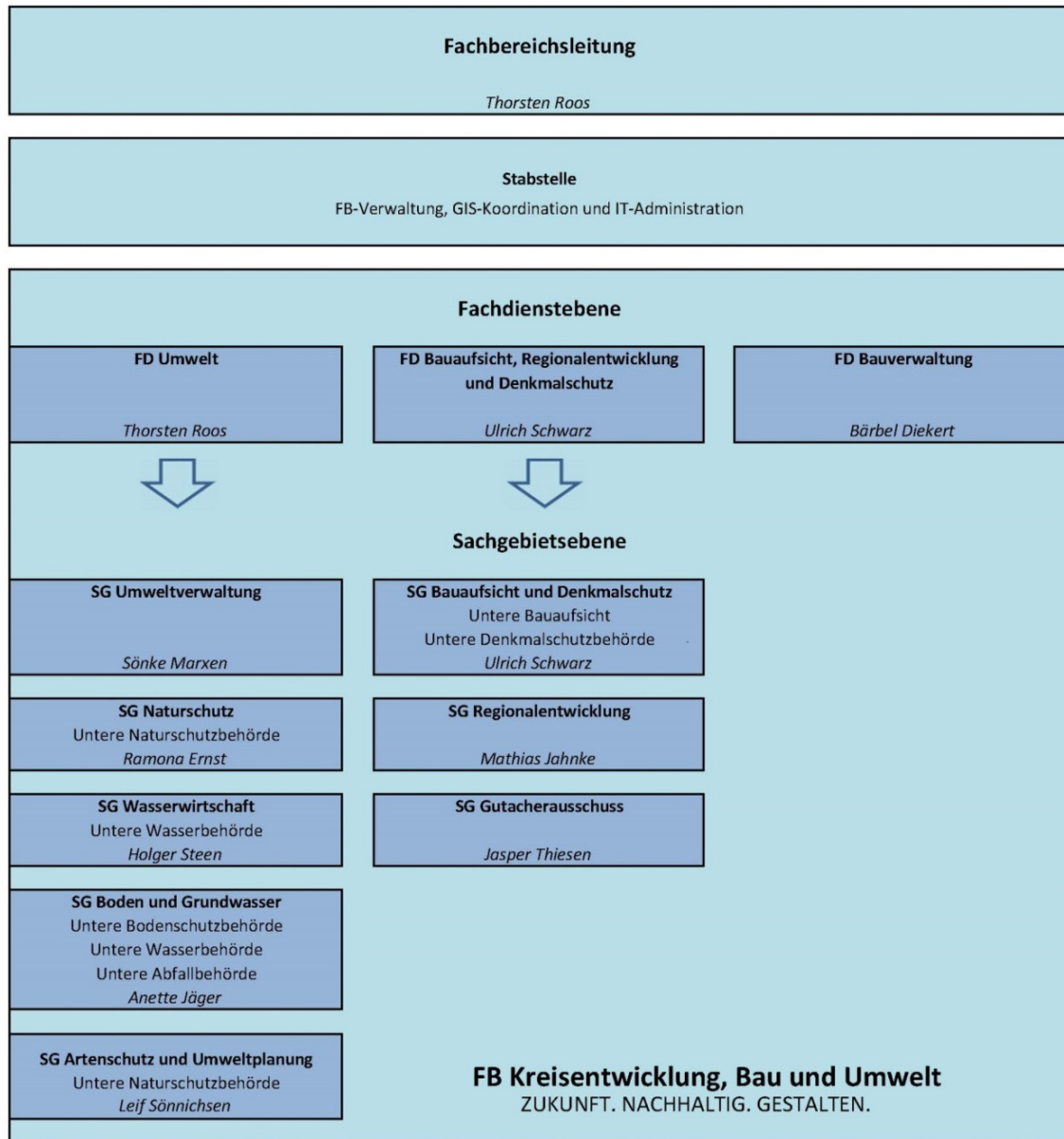

### Leitung des Fachbereiches Kreisentwicklung Bau und Umwelt

#### Leitung des Fachdienstes Umwelt

Thorsten Roos, thorsten.roos@schleswig-flensburg.de, Tel.: 04621-87408, 4. OG, R. 420

Stellv. Leitung des Fachbereiches: Ulrich Schwarz

Stellv. Leitung des Fachdienstes: Anette Jäger

#### Stabstelle

Leitung: Thorsten Roos

**Aufgabenumfang:** Assistenz und Beratung der Fachbereichsleitung, Geschäftsführung des Regionalentwicklungs- und Umweltausschusses, Geschäftsstelle Gesundheitsregion Nord, GIS-Koordination für die Kreise SL-FL und NF, Haushaltsangelegenheiten, Öffentlichkeitsarbeit, IT-Koordination und Administration, Organisationsentwicklung und Steuerung, Personalangelegenheiten, Produktwesen, Projektmanagement, Radwegweisung (Vereinbarungen kreisweit über Pflege und Wartung)

Anzahl der Mitarbeiter: 5 (3,5 VZÄ)

## Fachdienst Umwelt

### SG Umweltverwaltung

Leitung: Sönke Marxen, soenke.marxen@schleswig-flensburg.de, Tel.: 04621-87395, 4. OG, R. 403

Stellv. Leitung: Gaby Pollehn (s. u.)

**Aufgabenumfang:** Abfall- und Bodenschutzrecht (Genehmigungen, Ausnahmen, Befreiungen, Einstellungs- und Wiederherstellungsanordnungen sowie sonstige Ordnungsverfügungen), Abwasseranlagen (Genehmigung), Abwicklung AWSV-Betriebe, Anlagen an Gewässern (Genehmigungsverfahren), naturschutzrechtliche Ersatzzahlungen (Zuwendungsbescheide), Kleinkläranlagen (Abwicklung Wartung), Landschaftsschutzgebiete (Verordnungsverfahren), Naturschutzrecht, Verkehrsbehörde (Genehmigungsverfahren), Verbandsaufsicht der Wasserbeschaffungs- sowie Wasser und Bodenverbände, Wasserrecht (Planfeststellungsverfahren, Abgabebescheide)

*Anzahl der Mitarbeiter: 8 (8 VZÄ)*

### SG Naturschutz

Leitung: Ramona Ernst, ramona.ernst@schleswig-flensburg.de, Tel.: 04621-87374, 4. OG, R. 417

Stellv. Leitung: Ronald Polensky, ronald.polensky@schleswig-flensburg.de, Tel.: 04621-87380, 4. OG, R. 418

**Aufgabenumfang:** Artenschutz (Genehmigungsverfahren), Baumschutz, Biotopschutz, Eingriffsregelung (Genehmigungsverfahren von Bauvorhaben incl. Bauleitplanung), immissionsschutzrechtliche Genehmigungsverfahren, Landschaftsschutzgebiete (Ausweisung und Genehmigungsverfahren), Naturdenkmale (Ausweisung, Erhaltungsmaßnahmen und Genehmigungsverfahren), Ökokonten, Schutzgebietsbetreuung (einschließlich Planung und Durchführung von Maßnahmen in Naturschutz- und FFH-Gebieten), Stellungnahmen zu Programmen und Planungen des Landes

*Anzahl der Mitarbeiter: 10 (8,77 VZÄ)*

### SG Wasserwirtschaft

Leitung: Holger Steen, holger.steen@schleswig-flensburg.de, Tel.: 04621-87378, 4. OG, R. 401

Stellv. Leitung: Jörn Jäger, joern.jaeger@schleswig-flensburg.de, Tel.: 04621-87375, 4. OG, R. 433

**Aufgabenumfang:** Anlagen in und an Gewässern (Genehmigungsverfahren), Gewässerentwicklung (Genehmigungsverfahren), Gewässerökologie (Planung und Umsetzung von Renaturierungsprojekten), Gewässerüberwachung und -aufsicht, Hochwasserschutz, Kläranlagen (Genehmigungsverfahren und Überwachung), Niederschlagswasserbeseitigung (Genehmigungsverfahren und Überwachung)

*Anzahl der Mitarbeiter: 8 (7 VZÄ)*

### SG Boden und Grundwasser

Leitung: Anette Jäger, anette.jaeger@schleswig-flensburg.de, Tel.: 04621-87577, 4. OG, R. 402

Stellv. Leitung: Gaby Pollehn, gaby.pollehn@schleswig-flensburg.de, Tel.: 04621-87235, 4. OG, R. 434

**Aufgabenumfang:** Abfallüberwachung, Altlastenbearbeitung und -kataster, Anlagen für wassergefährdende Stoffe (Genehmigungsverfahren und Überwachung für Biogasanlagen, Jauche-, Gülle- und Silagelagerung, Heizölanlagen, Tankstellen etc.), Bodenschutz bei Baumaßnahmen, Grundwassernutzung und Erdwärmesonden (Genehmigungsverfahren), Kiesgruben (Genehmigungsverfahren)

*Anzahl der Mitarbeiter: 8 (8 VZÄ)*

### SG Umweltplanung

Leitung: Leif Sönnichsen, leif.soennichsen@schleswig-flensburg.de, Tel.: 04621-87372, 4. OG, R. 413

Stellv. Leitung: Jan Schröder, jan.schroeder@schleswig-flensburg.de, Tel.: 04621-87550, 4. OG, R. 414

**Aufgabenumfang:** Artenhilfsprogramm, Artenschutzzentrum (Aufbau und Unterhaltung), Ersatzgeldverwendung, Integriertes Umweltprogramm (Umsetzung und Koordination), Integriertes Schleipprogramm (Entwicklung und Koordination), Klimaschutzzertifikate (Entwicklung), Monitoring (faunistisch), Öffentlichkeitsarbeit, Runder Tisch Flensburger Förde (Initiierung und Koordination), Umweltbildung

*Anzahl der Mitarbeiter: 6 (4,5 VZÄ)*

## Fachdienst Bauaufsicht, Regionalentwicklung und Denkmalschutz

### SG Bauaufsicht und Denkmalschutz

Leitung: Ulrich Schwarz, ulrich.schwarz@schleswig-flensburg.de, Tel.: 04621-87204, 4. OG, R. 204

Stellv. Leitung: NN

**Aufgabenumfang Bauaufsicht:** Bearbeitung von Bauanträgen und Vorbescheidanträgen, Überprüfung und Überwachung von baulichen Anlagen besonderer Art oder Nutzung (z.B. im Rahmen von Brandverhütungsschauen und wiederkehrenden Prüfungen), Erlass und Vollziehung von Bauordnungsverfügungen (z.B. Baueinstellungen, Nutzungsuntersagungen, Baubeseitigungen) gemeinsam mit dem Fachdienst Bauverwaltung sowie Beratung und Information der am Bau beteiligten Personen und der kreisangehörigen Städte, Ämter und Gemeinden in schwierigen baurechtlichen Fragen

**Aufgabenumfang Denkmalpflege:** Beratung von Eigentümern, Architekten, Handwerkern und Behörden bei Baumaßnahmen an Kulturdenkmalen auch über Fördermöglichkeiten und steuerliche Erleichterungen, Stellungnahmen zu Förderanträgen, Genehmigungen im Rahmen des Denkmalschutzgesetzes und Überwachung und Beratung während der Baumaßnahmen an einem Kulturdenkmal

*Anzahl der Mitarbeiter: 15 (13,65 VZÄ)*

### SG Regionalentwicklung

Leitung: Mathias Jahnke, mathias.jahnke@schleswig-flensburg.de, Tel.: 04621-87673, 4. OG, R. 408

Stellv. Leitung: Torsten Düwel, torsten.duewel@schleswig-flensburg.de, Tel.: 04621-87256, 4. OG, R. 409

**Aufgabenumfang:** Bauleitplanung, Coworking-Angebote, Demographie und Daseinsvorsorge, Energiewende-Forum (Planung und Organisation), grenzüberschreitende Zusammenarbeit einschl. Interreg, Digitalisierung der Kreis- und Regionalentwicklung (haus- und kreisweite Koordination), Gesundheitsregion Nord (GRN): Mitwirkung im Vorstand, Klimaschutz (techn. Projektierungen und Koordination), Mobilität (4. Bedienebene des ÖPNV), Nachhaltigkeitsstrategie (Koordination und Geschäftsstelle des Fachbereiches), Regionalplanung, Tourismusförderung, UNESCO-Weltkulturerbe Danewerk-Haithabu, Welterbemanagement, Wirtschaftsförderung

*Anzahl der Mitarbeiter: 7 (6 VZÄ)*

### SG Gutachterausschuss

Leitung: Jasper Thiesen, jasper.thiesen@schleswig-flensburg.de, Tel.: 04621-87407, 3. OG, R. 342

Stellv. Leitung: Ulrich Schwarz (s. o.)

**Aufgabenumfang:** Ableitung von Bodenrichtwerten sowie sonstiger zur Wertermittlung erforderlicher Daten, Erstellung von Marktwertgutachten, Erteilen von Auskünften aus der Kaufpreissammlung, Führen und Auswerten der Kaufpreissammlung, Wertermittlung im Rahmen des besonderen Städtebaurechts nach BauGB

*Anzahl der Mitarbeiter: 3 (2,9 VZÄ)*

## Fachdienst Bauverwaltung

Leitung: Bärbel Diekert, baerbel.diekert@schleswig-flensburg.de, Tel.: 04621-87422, 3. OG, R. 319

Stellv. Leitung: Anja Thieheuer, anja.thieheuer@schleswig-flensburg.de, Tel.: 04621-87220, 3. OG, R. 320

**Aufgabenumfang:** verwaltungsrechtliche Verfahren einschließlich Widerspruchsverfahren im Bau- und denkmalschutzrechtlichen Bereich, Führung des Baulastenverzeichnisses, Erteilen von Abgeschlossenheitsbescheinigungen, Geschäftsbuchhaltung und Aktenregistratur Bau, Kopfstelle immissionsschutzrechtlicher Verfahren für bauliche Anlagen

*Anzahl der Mitarbeiter: 12 (10 VZÄ)*

**Anzahl der Mitarbeiter gesamt: 83**

**Anzahl der VZÄ gesamt: 73,32**

### Legende

**FD:** Fachdienst

**SG:** Sachgebiet

**Mitarbeiter:** gemäß Stellenplan

**VZÄ:** Vollzeitäquivalente

Stand: Sept. 2019



**FB Kreisentwicklung, Bau und Umwelt  
ZUKUNFT. NACHHALTIG. GESTALTEN.**