

Organigramm und Aufgabenprofil

Fachbereich Kreisentwicklung, Bau und Umwelt

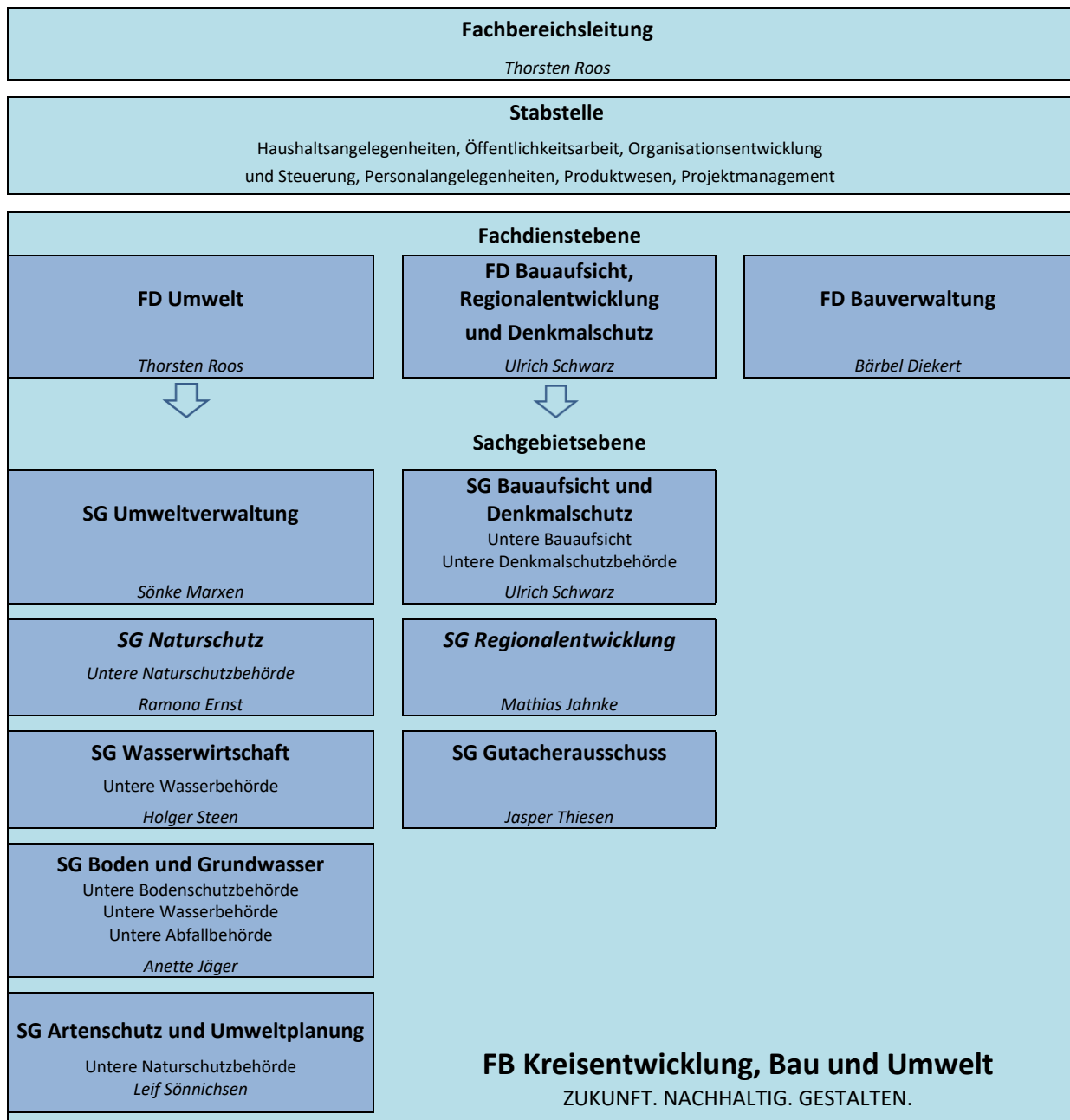

Leitung des Fachbereiches Kreisentwicklung Bau und Umwelt

Leitung des Fachdienstes Umwelt

Thorsten Roos, thorsten.roos@schleswig-flensburg.de, Tel.: 04621-87408, 4. OG, R. 420

Stellv. Leitung des Fachbereiches: Ulrich Schwarz

Stellv. Leitung des Fachdienstes: Anette Jäger

Stabstelle

Leitung: Thorsten Roos

Aufgabenumfang: Assistenz und Beratung der Fachbereichsleitung, Geschäftsführung des Regionalentwicklung- und Umweltausschusses, Geschäftsstelle Gesundheitsregion Nord, Haushaltsangelegenheiten, Öffentlichkeitsarbeit, Organisationsentwicklung und Steuerung, Personalangelegenheiten, Produktwesen, Projektmanagement, Radwegweisung (Vereinbarungen kreisweit über Pflege und Wartung)

Anzahl der Mitarbeiter: 2 (1,1 VZÄ)

Fachdienst Umwelt

SG Umweltverwaltung

Leitung: Sönke Marxen, soenke.marxen@schleswig-flensburg.de, Tel.: 04621-87395, 4. OG, R. 403

Stellv. Leitung: Gaby Pollehn (s. u.)

Aufgabenumfang: Abfall- und Bodenschutzrecht (Genehmigungen, Ausnahmen, Befreiungen, Einstellungs- und Wiederherstellungsanordnungen sowie sonstige Ordnungsverfügungen), Abwasseranlagen (Genehmigung), Abwicklung AWSV-Betriebe, Anlagen an Gewässern (Genehmigungsverfahren), naturschutzrechtliche Ersatzzahlungen (Zuwendungsbescheide), Kleinkläranlagen (Abwicklung Wartung), Landschaftsschutzgebiete (Verordnungsverfahren), Naturschutzrecht, Verkehrsbehörde (Genehmigungsverfahren), Verbandsaufsicht der Wasserbeschaffungs- sowie Wasser und Bodenverbände, Wasserrecht (Planfeststellungsverfahren, Abgabebescheide), IT-Koordination und Administration

Anzahl der Mitarbeiter: 12 (9 VZÄ)

SG Naturschutz

Leitung: Ramona Ernst, ramona.ernst@schleswig-flensburg.de, Tel.: 04621-87374, 4. OG, R. 417

Stellv. Leitung: Ronald Polensky, ronald.polensky@schleswig-flensburg.de, Tel.: 04621-87380, 4. OG, R. 418

Aufgabenumfang: Artenschutz (Genehmigungsverfahren), Baumschutz, Biotopschutz, Eingriffsregelung (Genehmigungsverfahren von Bauvorhaben incl. Bauleitplanung), immissionsschutzrechtliche Genehmigungsverfahren, Landschaftsschutzgebiete (Ausweisung und Genehmigungsverfahren), Naturdenkmale (Ausweisung, Erhaltungsmaßnahmen und Genehmigungsverfahren), Ökokonten, Schutzgebietsbetreuung (einschließlich Planung und Durchführung von Maßnahmen in Naturschutz- und FFH-Gebieten), Stellungnahmen zu Programmen und Planungen des Landes

Anzahl der Mitarbeiter: 8 (5,9 VZÄ)

SG Wasserwirtschaft

Leitung: Holger Steen, holger.steen@schleswig-flensburg.de, Tel.: 04621-87378, 4. OG, R. 401

Stellv. Leitung: Jörn Jäger, joern.jaeger@schleswig-flensburg.de, Tel.: 04621-87375, 4. OG, R. 433

Aufgabenumfang: Anlagen in und an Gewässern (Genehmigungsverfahren), Gewässerentwicklung (Genehmigungsverfahren), Gewässerökologie (Planung und Umsetzung von Renaturierungsprojekten), Gewässerüberwachung und -aufsicht, Hochwasserschutz, Kläranlagen (Genehmigungsverfahren und Überwachung), Niederschlagswasserbeseitigung (Genehmigungsverfahren und Überwachung)

Anzahl der Mitarbeiter: 8 (6,9 VZÄ)

SG Boden und Grundwasser

Leitung: Anette Jäger, anette.jaeger@schleswig-flensburg.de, Tel.: 04621-87577, 4. OG, R. 402

Stellv. Leitung: Gaby Pollehn, gaby.pollehn@schleswig-flensburg.de, Tel.: 04621-87235, 4. OG, R. 434

Aufgabenumfang: Abfallüberwachung, Altlastenbearbeitung und -kataster, Anlagen für wassergefährdende Stoffe (Genehmigungsverfahren und Überwachung für Biogasanlagen, Jauche-, Gülle- und Silagelagerung, Heizölanlagen, Tankstellen etc.), Bodenschutz bei Baumaßnahmen, Grundwassernutzung und Erdwärmesonden (Genehmigungsverfahren), Kiesgruben (Genehmigungsverfahren)

Anzahl der Mitarbeiter: 8 (7,8 VZÄ)

SG Artenschutz und Umweltplanung

Leitung: Leif Sönnichsen, leif.soennichsen@schleswig-flensburg.de, Tel.: 04621-87372, 4. OG, R. 413

Stellv. Leitung: Jan Schröder, jan.schroeder@schleswig-flensburg.de, Tel.: 04621-87550, 4. OG, R. 414

Aufgabenumfang: Artenhilfsprogramm, Artenschutzzentrum (Aufbau und Unterhaltung), Ersatzgeldverwendung, Integriertes Umweltprogramm (Umsetzung und Koordination), Integriertes Schleipprogramm (Entwicklung und Koordination), Klimaschutzzertifikate (Entwicklung), Monitoring (faunistisch), Öffentlichkeitsarbeit, Runder Tisch Flensburger Förde (Initiierung und Koordination), Umweltbildung, GIS-Koordination für die Kreise SL-FL und NF

Anzahl der Mitarbeiter: 7 (4,5 VZÄ)

Fachdienst Bauaufsicht, Regionalentwicklung und Denkmalschutz

SG Bauaufsicht und Denkmalschutz

Leitung: Ulrich Schwarz, ulrich.schwarz@schleswig-flensburg.de, Tel.: 04621-87204, 3. OG, R. 204

Stellv. Leitung: Gerry Gorkisch, gerry.gorkisch@schleswig-flensburg.de, Tel. 04621-87450, 3. OG R. 338

Aufgabenumfang Bauaufsicht: Bearbeitung von Bauanträgen und Vorbescheidanträgen, Überprüfung und Überwachung von baulichen Anlagen besonderer Art oder Nutzung (z.B. im Rahmen von Brandverhütungsschauen und wiederkehrenden Prüfungen), Erlass und Vollziehung von Bauordnungsverfügungen (z.B. Baueinstellungen, Nutzungsuntersagungen, Baubeseitigungen) gemeinsam mit dem Fachdienst Bauverwaltung sowie Beratung und Information der am Bau beteiligten Personen und der kreisangehörigen Städte, Ämter und Gemeinden in schwierigen baurechtlichen Fragen

Aufgabenumfang Denkmalpflege: Beratung von Eigentümern, Architekten, Handwerkern und Behörden bei Baumaßnahmen an Kulturdenkmalen auch über Fördermöglichkeiten und steuerliche Erleichterungen, Stellungnahmen zu Förderanträgen, Genehmigungen im Rahmen des Denkmalschutzgesetzes und Überwachung und Beratung während der Baumaßnahmen an einem Kulturdenkmal

Anzahl der Mitarbeiter: 15 (13,6 VZÄ)

SG Regionalentwicklung

Leitung: Mathias Jahnke, mathias.jahnke@schleswig-flensburg.de, Tel.: 04621-87673, 4. OG, R. 408

Stellv. Leitung: Torsten Düwel, torsten.duewel@schleswig-flensburg.de, Tel.: 04621-87256, 4. OG, R. 409

Aufgabenumfang: Bauleitplanung, Coworking-Angebote, Demographie und Daseinsvorsorge, Energiewende-Forum (Planung und Organisation), grenzüberschreitende Zusammenarbeit einschl. Interreg, Digitalisierung der Kreis- und Regionalentwicklung (haus- und kreisweite Koordination), Gesundheitsregion Nord (GRN): Mitwirkung im Vorstand, Klimaschutz (techn. Projektierungen und Koordination), Mobilität (4. Bedienebene des ÖPNV), Nachhaltigkeitsstrategie (Koordination und Geschäftsstelle des Fachbereiches), Regionalplanung, Tourismusförderung, UNESCO-Weltkulturerbe Danewerk-Haithabu, Welterbemanagement, Wirtschaftsförderung

Anzahl der Mitarbeiter: 9 (7,5 VZÄ)

SG Gutachterausschuss

Leitung: Jasper Thiesen, jasper.thiesen@schleswig-flensburg.de, Tel.: 04621-87407, 3. OG, R. 342

Stellv. Leitung: Ulrich Schwarz (s. o.)

Aufgabenumfang: Ableitung von Bodenrichtwerten sowie sonstiger zur Wertermittlung erforderlicher Daten, Erstellung von Marktwertgutachten, Erteilen von Auskünften aus der Kaufpreissammlung, Führen und Auswerten der Kaufpreissammlung, Wertermittlung im Rahmen des besonderen Städtebaurechts nach BauGB

Anzahl der Mitarbeiter: 3 (2,4 VZÄ)

Fachdienst Bauverwaltung

Leitung: Bärbel Diekert, baerbel.diekert@schleswig-flensburg.de, Tel.: 04621-87422, 3. OG, R. 319

Stellv. Leitung: Anja Thieheuer, anja.thieheuer@schleswig-flensburg.de, Tel.: 04621-87220, 3. OG, R. 320

Aufgabenumfang: verwaltungsrechtliche Verfahren einschließlich Widerspruchsverfahren im Bau- und denkmalschutzrechtlichen Bereich, Führung des Baulastenverzeichnisses, Erteilen von Abgeschlossenheitsbescheinigungen, Geschäftsbuchhaltung und Aktenregistratur Bau, Kopfstelle immissionsschutzrechtlicher Verfahren für bauliche Anlagen

Anzahl der Mitarbeiter: 14 (11,7 VZÄ)

Anzahl der Mitarbeiter gesamt: 87

Anzahl der VZÄ gesamt: 71,4

Legende

FD: Fachdienst

SG: Sachgebiet

Mitarbeiter: gemäß Stellenplan

VZÄ: Vollzeitäquivalente

Stand: November 2020



FB Kreientwicklung, Bau und Umwelt
ZUKUNFT. NACHHALTIG. GESTALTEN.